法政大学

＋大学の施設や学びのプログラムを使いこなせ＋

学び場 GUIDE 2020

P.1 ~ 18

キャンパス徹底紹介

学習 MAP、目的別学習スペースをご紹介。
先輩たちおすすめの周辺ガイドも必見！

P.19 ~ 32

授業外の学び場

難関試験対策や資格取得、英語力UP、ボランティア等々、
目的に合わせて授業外でも効果的に学ぼう

ichigaya campus

知らないと損！ 大学の施設をどんどん利用しよう！

・学習MAP・

ワイワイ　学 学生証必要　飲食禁止　ACコンセント有　コピー機　コピーカード自販機

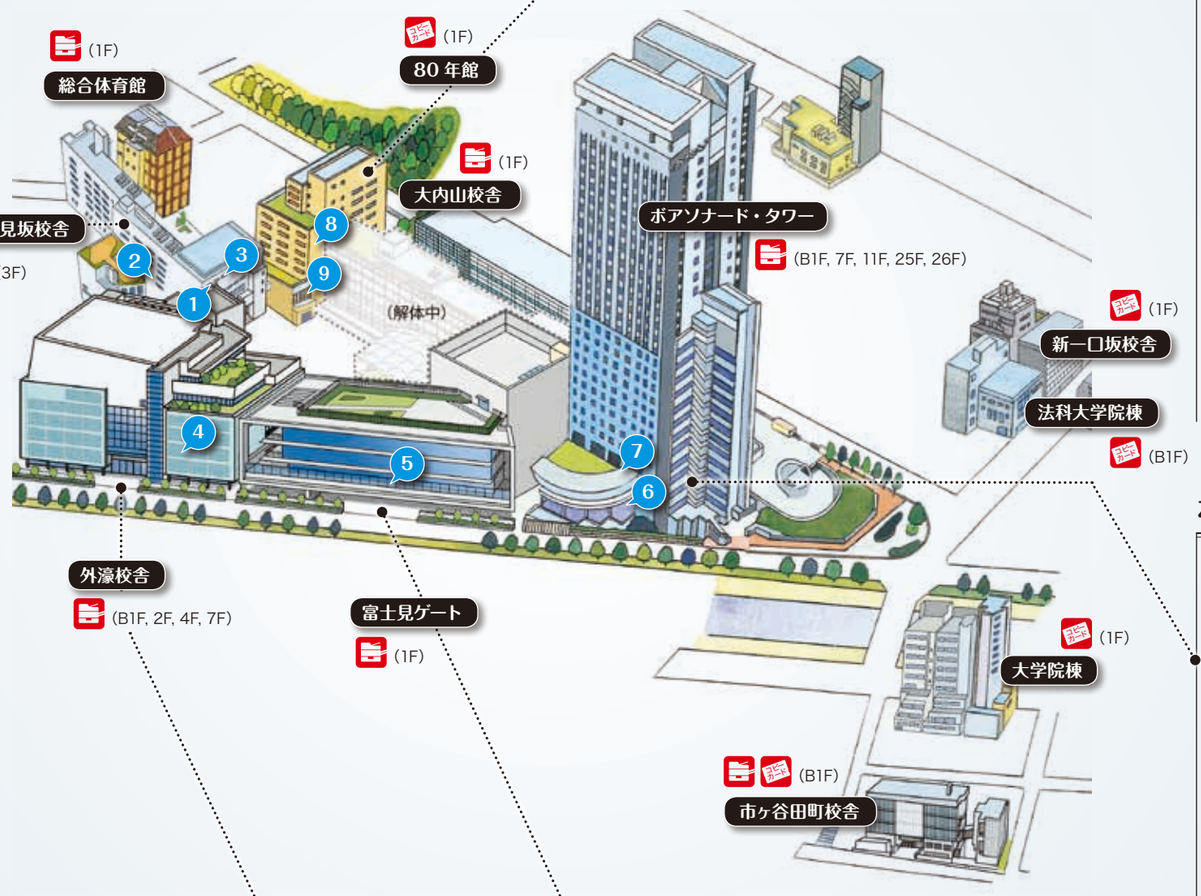

富士見坂校舎

1 ラーニングコモンズ

●場所：1 階
●開室時間：図書館開館時間内

2 スタディルーム

●場所：3 階
●開室時間：月曜～土曜 8:00 ～ 20:30

3 情報カフェテリア 1・2

●場所：2 階
●開室時間：月曜～土曜 8:45 ～ 20:45 ※学年暦によって変更あり

外濠校舎

4 スタディルーム

●場所：1 ～ 5 階、7 階
●開室時間：月曜～土曜　1 階・7 階　8:00 ～ 21:30
　　2 ～ 5 階　8:00 ～ 20:30
　　日曜・祝日　1・2・7 階　8:00 ～ 17:30

富士見ゲート

5 学生ホール

●場所：1 階

80 年館

9 図書館ガイダンスルーム

●場所：1 階
●開室時間：閉館 1 時間前まで

8 図書館グループ学習室

●場所：富士見坂校舎 1 階 図書館ラーニング・コモンズ内（3 室）、
　　80 年館（3 室）
●開室時間：閉館 10 分前まで

ボアソナード・タワー

7 ピア・ラーニング・スペース

●場所：3 階
●開室時間：
　　平日 9:00 ～ 20:50（ワークショップエリアは 9:00 ～ 20:15）
　　土曜 9:00 ～ 16:50（ワークショップエリアは 9:00 ～ 16:40）
　　（日曜・祝日・長期休暇・試験・入試期間等を除く）

6 ヘリオス

●場所：1 階

ichigaya campus

みんなの「やりたい」にぴったりの場所がある！

授業外の 勉強＆憩いの場

★ 利用可能時間など詳細は HP などで調べておこう

みかた

暇

空きコマどうしよう

突然の休講

チャレンジ

新しいことにチャレンジしてみたい！

みんな

話し合い

グループ発表

集　中

レポート…
予習…

集中してやりたい！

図書館

80 年館地下４F～地上２F

空きコマで迷ったらここ！

地下１F～地上２Fに学習スペースがあり集中して勉強できるため、空きコマに課題やレポートを済ませるのにオススメ。また雑誌や新聞を読むことができるため、リフレッシュにも最適な場所です。

G ラウンジ

大内山校舎 2F

英語や外国文化に触れたいと思ったあなたはここ！

英語で話してみたい、英語の上達方法を教わりたい、海外の文化を知りたい、といった多くの学生が持つ希望を、大学内にいながら、ネイティブスピーカーとのコミュニケーションを通して身につけることができる場所です！英語が苦手だけど話したい！英語が好きだけど話す機会がない！どんな人にも楽しんでもらえる場所です！

ラーニングコモンズ

富士見坂校舎 1F

本、パソコン完備の学習スペース！

おしゃべり OK の学習スペースです。図書館に併設されているので、色々な本を見ながらレポートを書いたりディスカッションをしたりすることができます。また、旅行本を見ながら友達と予定を立てたりするのもオススメの活用法です。パソコンの館内貸し出しもしています。

スタディルーム

外濠校舎１～５F、7F
富士見坂校舎 3F

個別ブースでしっかり勉強！

大学の中でも一番静かな場所なので、空きコマやテスト前の勉強に最適です！個別ブースになっているので集中して勉強できます。入る際には学生証が必要です。

レインボーテラス

ボアソナード・タワー２F

みんなでワイワイしたい時！

１階ヘリオスから階段を上がったところにあるレインボーテラスでは、みんなでお話しするのに適したスペースです。ちょっとした空き時間が楽しいひと時になります。

学習ステーション

富士見坂校舎２F

学部・サークルを超えた学び場

毎週 3・4 限の時間帯に学生スタッフが様々な学習プログラムを企画・提供しています。不定期開催のプログラムも開催されており、きっと自分の学びたいことが見つかるはず！
試しに１回だけ参加してみるのもよし！楽しければ毎日来るのもよし！とりあえず何かやってみたい人にオススメの場所です。

図書館 グループ学習室

80 年館 2F、富士見坂校舎 1F

プレゼン練習ぜひここで！

３人以上から使用できる予約制のグループ学習用の部屋です。プロジェクター、ホワイトボード、パソコンの貸し出しもしているのでゼミやプレゼンの練習に活用できます。図書館の１階と２階にそれぞれ３部屋あり、予約はラーニングコモンズで受付けています。

図書館

80 年館地下 4F ～地上 2F

集中したいとき、気分転換したいとき…使い方は無限大！

レポートや論文作成の助けとなる資料から小説や雑誌、新聞までそろっており、自らの興味を深められる場所です。閲覧室では、個別ブースを設置しており、PC も使用できます。より集中して勉強したい場合は、サイレントスタディルームがオススメです。

学習ステーション

富士見坂校舎２F

空きコマを使って気軽に勉強！

30 ～ 80 分程度の単発のプログラムを不定期に実施しています。先生が自分の専門分野や趣味等の様々なテーマで行うショートゼミ「L ステゼミ」、様々な分野で活躍する OB・OG との座談会「OB・OG トーク」、大学職員が自身の就業体験等を紹介する「職員トーク」など、プログラムは多岐に渡ります！ 空きコマを使って普段接しない人たちの話を聞いてみませんか？

ボランティアセンター

外濠校舎１F

視野を広げたい！

ここでは様々なボランティア活動をすることができます。昼休みは靖国通りや大学の周辺清掃をしたり、土日はボランティアツアーや外国人へのおもてなしの仕方の講座なども開かれています。また、東京 2020 オリパラ関連のボランティア企画もあります。ボランティアに興味があるけど、何をやればいいかわからない人にもオススメの場所です！

フリースペース

外濠校舎１～7F
エレベーターホール付近

この1カ所がいろんな目的に使える！

法政大学にあるたくさんの勉強スペースの中でも自由度の高い場所の１つです！友達とおしゃべりしたり、話し合いを通して自分たちの考えをシェアしたりするのに向いている場所です！飲食が可能なので、お昼ご飯を食べながら過ごすこともできます。オープンスペースは大学の至る所にあるので是非活用してみてください。

情報カフェテリア１・２

富士見坂校舎 2F

１人で課題を進めちゃおう

205 台のデスクトップパソコンが置いてあり、一部のパソコンでは illustrator といったソフトウェアやスキャナーを利用することができます。また、ノートパソコンやビデオカメラなどの機器類の貸し出しも行っています。１限から２限が始まる前までが比較的空いており、一人で作業をしたいときにオススメです。

ichigaya campus

キャンパス周辺スポットで 周辺ガイド 食べる！学ぶ！癒される！

kagurazaka 神楽坂エリア

市ケ谷キャンパスから徒歩８分の神楽坂には、
昔ながらの名店やオシャレなお店がたくさん！
気分転換や空き時間のお散歩にピッタリです。

① Bon Rivière（ぼん・りびえーる）

営業時間 10:00-21:00／定休 水曜日
（祝日 イベント時変更あり）

こちらのお店は本場フランス人も納得するほど本格的で美味しいケーキや焼き菓子を売っています。お店の中にはテーブルがありイートインも可能です。イチオシは、サヴァラン。洋酒のシロップが効いていてとても美味しいです！素材が無添加というのも嬉しいポイント。友達とお茶をしに行くのにオススメのお店です。

② 神楽坂＋（カグラザカプリュス）

営業時間 11:00-19:00／定休 無休

『毎日がポップアップ』を主題にしている神楽坂プリュスでは、お店の商品が行く日によって変わるというとてもユニークなお店です。扱っている商品は、雑貨や食材など様々。お店の奥では、日替わりで様々な企画があり、何度行っても楽しめます！(webやお店の看板で確認できます) オーナーさんの『普通の本物』を提供したいという思いが詰まっており、どの商品も素敵なものばかり。是非一度立ち寄ってみてください！

③ 不二家 飯田橋神楽坂店

営業時間 10:00-20:30
詳しくはHPをご覧ください／定休日 不定休

全国の不二家の中で、ペコちゃん焼があるのはココだけ！定番のあずき味やカスタード味から、季節替わりの限定味、月替わりの限定味などがあります。常時 10 種類の味が揃っており、おすすめは不二家ならではのミルキークリーム味のペコちゃん焼です。飯田橋駅からすぐのところにあるので、学校帰りにも立ち寄りやすいお店です！

④ くりこ庵 神楽坂店

営業時間 10:00-21:00／定休 無休

神楽坂を登り始めたらまず目に飛び込むのはこのお店です！期間限定で色々な味のたい焼きがあり、夏にはアイスたい焼きもあります。店内には、テーブルもあるので一休みにもピッタリです。是非一度立ち寄ってみてください！

⑤ 東京理科大学 近代科学資料館

開館時間 10:00-16:00／休館日 日曜日・月曜日・祝日

東京理科大学にある近代科学資料館です。計算機や録音技術の歴史を通して、科学や物理について楽しく学ぶことができます。明治 39 年に建設された東京物理学校の木造校舎を復元した、写真をとりたくなるような美しい建物も魅力のひとつです！入館料無料。

kourakuen 後楽園エリア

遊園地や東京ドームで有名な後楽園エリアの、
癒しスポットをご紹介します！

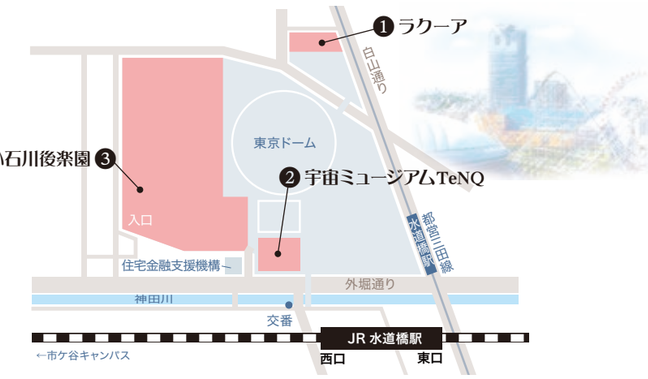

① ラクーア

営業時間・定休日 施設毎に異なりますので、
詳細はHPでご確認下さい。

大学から徒歩でも近いこの施設では、ショッピング、食事、アトラクション、あらゆることが楽しめます。授業の空き時間にちょっと立ち寄るもよし、早く学校が終わった日にめいっぱい遊ぶのにもぴったりの場所です！

② 宇宙ミュージアムTeNQ（テンキュー）

営業時間・定休日 詳細はHPでご確認下さい。

様々な視点から宇宙を楽しめるエンタテインメントミュージアム！4K 超の高解像度映像で宇宙空間が再現されたシアター宙（ソラ）で宇宙旅行をしている気分になったり、最新の研究情報を知ることで、もう目前にあるかも知れない未来への期待がふくらむ場所です！

③ 小石川後楽園

開園時間 9:00-17:00（入園は16:30まで）
休園日 年末・年始（12月29日-翌年1月1日まで）
入園料 一般300円（年間パスポート1200円）

江戸初期に水戸黄門として有名な徳川光圀が完成させた庭園で、1年を通して海・山・川・田園などの日本の四季折々の景色を感じることが出来る場所です。庭園内はどこを撮っても写真映えするので、とても良い写真スポットとなっています。また、飲食物の持ち込みが可能となっているので、お昼ご飯を持って来て食べるのもおすすめです。

ueno 上野エリア

上野公園は、博物館や美術館など多くの文化施設、動物園があり長年愛されている東京の定番スポットの一つです。自然も多くあり、春には桜が公園全体を桃色に染めてとてもきれいです。法政の学生はキャンパスメンバーズに加盟しているため、無料で入れるところもあるのでぜひ一度訪れてほしい場所です。

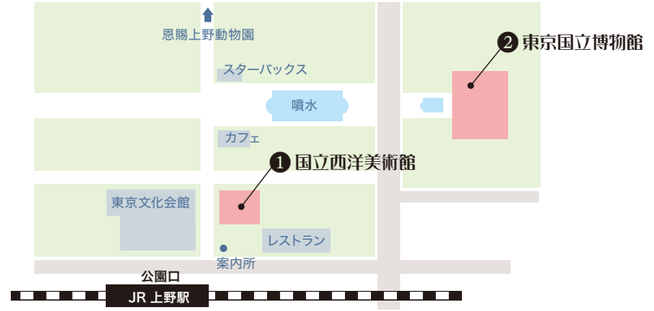

・・キャンパスメンバーズ・・

国立西洋美術館・東京国立近代美術館・国立新美術館・東京国立博物館・国立映画アーカイブに法政大学の学生証を見せるだけで、博物館・美術館の常設展が無料、企画展も割引で見ることができる制度です。ぜひ活用してください！

① 国立西洋美術館

開館時間 9:30-17:30 金曜日 9:30-20:00
土曜日 常設展 9:30-20:00 企画展 9:30-展覧会により異なる
／休館日 月曜日（休日の場合は翌日）、年末年始
URL http://www.nmwa.go.jp/

上野駅から歩いてすぐのところにある西洋美術専門の美術館です。中世末期から近代までの様々な絵画や近代彫刻を見ることができます。また、中の作品だけでなく本館もル・コルビュジエ氏によって設計されており、そこも見どころの一つです！

©国立西洋美術館

② 東京国立博物館

開館時間 9:30-17:00／休館日 月曜日（祝日の場合は翌平日）

日本で最も長い歴史をもつ博物館。大きな博物館で本館の他に東洋館や平成館などがあります。建物によって展示のテーマが異なっています。本館では「日本の美術」で日本の古代から江戸時代までの美術品を、東洋館では「東洋美術を巡る旅」として中国・朝鮮・インド・エジプトなどの美術、考古遺物を展示しています。

• tama campus •

・学習MAP・

多摩キャンパスで学生生活を送るなら、ぜひ知っておいてもらいたい情報がいっぱい。
先輩のおすすめ情報をQ＆A形式や1日の生活などを例に紹介。
紹介のしかたで学部の個性がわかるかも。

経済学部

Faculty of Economics

経済学部

Q 静かに勉強できる場所は？

A 自習室へ！

利用者が少ないのでオススメ。
新聞や経済誌も置いてあるので、
暇つぶしにもなる。たまに来て情報収集しよう！

2F：自習室

Q パソコン・プリンタはどこで使える？

A 情報カフェテリアと情報実習室へ！

情報カフェテリアのほうが狭いので、開いている時は
情報実習室へ！
授業用貸出 PC もあるので、使用したい時は
情報カフェテリアへ相談。
授業支援システム上の授業用プリントやレジュメは
ここで印刷しよう！

2F：情報カフェテリア

2F：情報実習室

Q 文房具や軽食はどこで？

A mogoo（生協）へ！

ノート、ペンなどの文房具、おにぎり、
サンドウィッチ、飲料などほとんどの物が
そろいます。生協特製パンもオススメ！

1F：mogoo（生協）

Q 友達とおしゃべりできるところは？

A 食堂か学生ホールへ！

話すだけなら食堂、
学習をしたいなら学生ホールへ！

B1F：食堂

Q コピーは？

A 学生ホールへ！

ここでは単純なコピーができる。
コピー機を使えるプリペイドカードを
買っておこう！

1F：学生ホール

社会学部

Faculty of Social Sciences

社会学部 Q and A

Q6 レジュメをコピーして って言われたけど… どこでできるの？

A6 社学棟 1F を入って右に **「コピー機」☆6** あり。

Q1 静かに勉強したい…。一体どこに行けばいいの？

A1 まずは社学棟 2F **「自習室」☆1**。
ガッツリ勉強するなら **「図書館」** も！

A5 困ったらまずは 2F の **「事務室」☆5** へ。

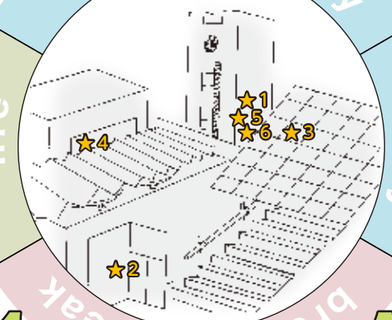

A2 社学棟なら **「自習室」☆1**。
ただ PC は数少ないので、
テスト前は **「図書館 3F」** や
総合棟 **「情報カフェテリア」**
がオススメ！

Q5 書類がほしいときは？落しものはどこに届く？

A4 **「学生ホール」☆3** があります！
もしご飯も食べたいなら
「食堂」☆4 も。

A3 社学棟には **「Patio」☆2**
という売店があります。
ホットスナックから履歴書まで！

Q2 レポート課題が出ちゃった…。PC はどこにある？

Q4 友達としゃべれるところってある？

Q3 ノートを買ったり、お菓子を買う場所は生協（総合棟 B1F）だけ？

★ 一言コラム ★

食堂は昼休み中（12：50 ～ 13：40）は混んでるよ！
掲示板でしか知らされない情報も！ 毎日チェック！

• tama campus •

・学習MAP・

現代福祉学部

Faculty of Social Policy and Administraion

現代福祉学部のHow to

空きコマは外でスポーツ！

→ 学部事務課で遊具を借り、バドミントン・バレーボール・サッカーなどを楽しもう。テーブルもあるのでご飯も食べられます。

学習支援システムで授業の準備をしたい

→ 1Fラウンジ奥、プリンターの横にPCが設置されています。閲覧のみ可能なので、レポート作成などは図書館などを活用しよう。現福棟2Fのコンピューター実習室も授業時間以外は利用できます。

現福での生活で困ったら？

→ 現福棟 1F の学部事務課まで！証明書の発行や遊具の貸出も行います。

食堂が閉まってる…

→ 現福食堂は 10：30 ～ 14：30 と短いです。この時間以外は社学の食堂などを利用しよう。

コピー & プリンターを使いたいんだけど？

→ 1F ラウンジ奥に設置されているので、レジュメを準備したりコピーすることができます。カラーでプリントしたいときは、総合棟 3F 情報カフェテリアへ！

お腹が空いたら焼き立てのパン！

→ 現福食堂には、パン・丼もの・デザート・飲み物だけなので、これ以外が欲しいときはパティオなどを活用しよう！

スポーツ健康学部

Faculty of Sports and Health Studies

スポ健生の1日

Sports and Health
スポ健棟 到着 Start→
スポーツ健康学部

授業プリントを1限前にコピーしたい…

→ **107教室（運動実習室前）のコピー機を利用しよう！**

スポ健棟内唯一のコピー機。コピー機を利用するにはコピーカードが必要です。隣の販売機で購入できます。なお、このカードは法政大学内のすべてのコピー機で利用できます。

1限

空きコマに体を動かしたいときは？

→ **ジムで体を鍛えたり、外でフットサルやテニスをしよう！**

スポ健生専用のジム。高性能な筋トレマシンを数多く揃えており、あらゆるトレーニングに対応しています。通常、1～4限の時間帯は学生スタッフが常駐しており利用できます。5限の時間は、2人以上で学部事務課から鍵を借りれば利用できます（要学生証）。また、更衣室にはシャワーも付いているのでトレーニング後も快適です。個人ロッカーにジム用の室内シューズを置いておくといいかもしれませんね！

外のフットサルコート、テニスコート（オムニコート）、グラウンドは、授業で利用していない時間は誰でも利用できます。サッカーボール、フットサルボール、バレーボール、ドッジボールは学部事務課で借りることができます。仲良く譲り合って使いましょう！（笑）

◂ グラウンド

フットサルコート ▸

昼食

スポ健の昼食は栄養満点!!

PCを利用したいときは？

→ **情報カフェテリア、情報実習室へ行こう！**

ここでは主に課題でのでレポートを書いたり、授業の際に使うプリントを事前に印刷しています。情報カフェテリアは、授業期間中の月～金9：00～19：50、情報実習室は授業のない時間なら利用できます。また、情報カフェテリアでは、授業用にPCの貸し出しも行なっています。情報カフェテリアをうまく使いこなせばPCは持ち歩かなくていいかもしれないですね。

授業までの空き時間は、友達とどこで過ごす？

→ **食堂や1階ラウンジにいることが多いです！**

空き時間には食堂や1階ラウンジで友達とおしゃべりをして、時間をつぶすことが多いです。トランプをしているグループもチラホラ…？（笑）

3限

・掲示板を見るクセをつけよう！・

大学からの連絡は、学部事務課前の掲示板で行なわれます（全学年）。重要な連絡も多いので、気をつけよう！

・青バスを有効活用しよう！・

多摩キャンパスはとても広いです。スポ健棟から体育館への移動は、休み時間の 10 分では着きません。青バスの時間は事前によく確認しておきましょう。

勉強はどこでしている？

→ **学習スペース、情報カフェテリア、食堂でします！**

4Fには個人で仕切られている学習スペースがあります。1人で集中したい時はココがオススメ！PCを利用する際は情報カフェテリア、友達と一緒に勉強する際は食堂ですることが多いです。状況に応じて使い分けよう！

小腹が空いたときは？

→ **食堂にある売店を利用しよう！**

営業時間 平日10：30～15：00
営業時間注意！

売店では飲み物やアイスを買う人が多いです。また、軽食や文房具、ちょっとした生活用品も売っているので、とても助かります。

• tama campus •

図書館に行こう!

おすすめ & 便利な 三大スポット

ラーニングコモンズ

●場所：3F
●利用時間：開館時間内

会話 OK なので、ゼミの発表準備、グループワークを効率的にできます！ホワイトボードを有効活用しましょう。（PC 持込可）

学習室1（オープンPCエリア）

●場所：3F
●利用時間：開館から閉館30分前まで

レポート課題や調べものに最適なPCルーム。学部棟の情報カフェテリア混雑時も座れる可能性があります。試験前は混雑しますが館内用ノートPC（20台）も借りられます。（デスクトップPC118台、オンデマンドプリンタ8台）

視聴覚室

●場所：2F
●利用時間：開館時間内

1～2 人用のブース席で DVD やビデオが視聴できます。約 5,000 本もの所蔵があります。空きコマなど少し時間が空いたらココ！

知っておくと得する Pick up コーナー

自分のPCを持ち込んで使いたいな〜。
→ **コンセント付・閲覧席**

●場所：3F
●利用時間：開館時間内

ノート PC をコンセントにつないで利用できる席があります！自分の PC や学習室 1 の貸出用 PC の持込に便利！！

集中できない…。静かな所で読書や勉強をしたい…。
→ **サイレントスタディールーム**

●場所：1F
●利用時間：開館時間内

会話・機器使用 NG の静かな自習室。資格の勉強や試験の前など集中して自習したい時に最適。

勉強に疲れたなぁ。旅行を計画しよう！
→ **旅行ガイドブックエリア**

●場所：2F
●利用時間：開館時間内

「るるぶ」、「ことりっぷ」、「地球の歩き方」といった旅行に役立つ本がそろっています。見るだけでも一息つけますよ！

PCで論文や新聞が見られるの？ でも使い方がわからないや…
→ **データベースPC・レファレンスカウンター**

●場所：1F
●利用時間：開館時間内
（カウンターへの質問は平日17時まで）

学内 PC でも利用できますが、データベース専用の PC もあります！ レポートや研究に役立つ論文・新聞記事・企業データなどを検索できます！ 使い方や探し方が分からなければレファレンスカウンターまで！！

こんなとき どーする？

図書館以外にも 便利スポット がたくさん！

空きコマに遊びたい！
→ **卓球やビリヤードをしよう！！**

学生センターで予約して利用しよう。
●EGG DOME 2F
卓球 9:00-21:00 ／ビリヤード 9:00-20:25

奨学金を利用したい！
→ **学生センターに行こう！！**

学生センターで奨学金の手続きが行なえます。色々な施設を利用したいときもココ。
●EGG DOME 2F 9:00-17:00

カゼをひいてしまった！
→ **学内の診療所へ行こう！！**

内科の診療・治療をしてもらえます。予防接種は行なっていません。
●総合棟 1F 10:00-11:15 ／ 12:30-15:45

英語力を高めたい！
→ **Gラウンジを利用しよう！！**

ネイティブの方と会話や留学の相談ができます。
●総合棟 B1F タマえもん向かい
9:00-11:30 ／ 12:30-17:00

お金をおろしたい！
→ **学内にあるATMを利用しよう！！**

三菱 UFJ 銀行とゆうちょ銀行の ATM が利用できます。
●EGG DOME 2F
［三菱 UFJ 銀行］ 平日 8:45-21:30
土曜 9:00-20:30
［ゆうちょ銀行］ 平日 9:00-17:30
土曜 9:00-12:30

いろいろと足りない物をそろえたい！
→ **タマえもん（生協）へGO！！**

食べ物、文房具、教科書、定期などなど何でもそろいます。（免許や旅行も）
●総合棟 B1F 10:00-17:30

多摩キャン 食べ歩き

一番人気の ジャンボチキン竜田丼

11号館食堂

10:30-15:30

11 号館の経食は、多摩キャンパスで 2 番目に大きい食堂。バーベキューコーナーも隣接されていて、申込手続をすれば誰でも利用できる！
人気メニューは、ジャンボチキン竜田丼！
金曜は比較的空いているかも。

1号館食堂

10:30-14:00

昔からメニューにある「セレクト」は、1 号館食堂の一番のおすすめ。一部の体育会部のご飯の提供もしているからボリュームも多いよ！
ガッツリ食べたい人におすすめかも。

大満足のセレクトランチ♪

スンドゥブも オススメ！

6号館食堂

10:30-19:30

6 号館の社食は、キャンパス最大規模の食堂。ご飯もの以外にもお菓子、アイス、ヨーグルト、プリンが販売されている。
人気メニューは、温玉唐揚丼、辛みそラーメンだよ。

mogoo

9:00-17:30

お弁当、飲み物、パン、お菓子を販売！

Patio

9:00-17:30

ホットスナックやパンなどを販売！

SlowWorldCafe

11:00-17:00

カレー、日替わりプレート、スイーツなどいろいろ食べられます。一般の方も利用できます。

18号館食堂

11:00-14:00

スポ健の学生に「食」を通じて学んでもらいたい。季節や地域性を重視したラインナップ。カロリー計算もしっかりなされ、栄養もバッチリなのはスポ健ならでは！ クリスマスイベントや夏祭りイベントのような特別なイベントも開催され、いつも大盛況！

17号館食堂

10:30-14:30

17 号館の現食では、毎日パンを焼いている。焼き立てパンはいろいろな種類があり、どれもおいしくおすすめ。人気メニューは、パン全般とぶたみそ丼！
13：40 以降は比較的空いているかも。

※食堂・店舗の営業時間は 2019 年度のものを掲載しています。

koganei campus

知らないと損！ 大学の施設をどんどん利用しよう！

・学習MAP・

ワイワイ　学 学生証必要　飲食禁止　コンセント ACコンセント有　コピー機　オンデマンド オンデマンドプリンター

小金井キャンパスはどこでも無線 LAN が使えます。
また校舎のほぼすべてのフロアに
コピー機（有料）があります。
そのほか、オンデマンドプリンターも各所にあり、
資料の出力場所を求めて広いキャンパスを
さまようことがありません。

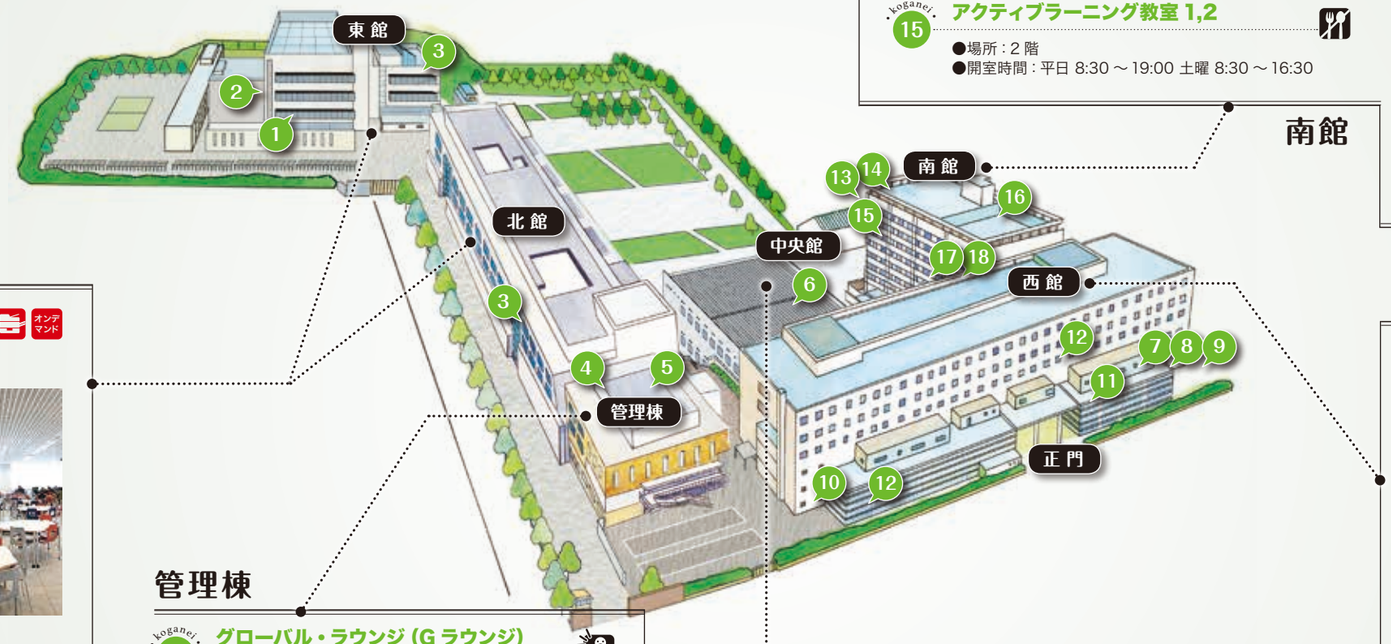

東館・北館

koganei 1 東館マルチユースホール
ワイワイ オンデマンド
- 場所：1 階
- 生協コンビニ営業時間：平日 10:15 ～ 17:00

koganei 2 東館ラウンジ
コンセント
- 場所：2 階体育館前ラウンジ
  2 階ゼミ室前ラウンジ

koganei 3 東館・北館 スタディルーム
学 コンセント オンデマンド
- 場所：東館 2 階、北館 3・4 階
- 開室時間：校舎の開館時間

管理棟

koganei 4 グローバル・ラウンジ（G ラウンジ）
ワイワイ
- 場所：管理棟 4 階
- 開室時間：授業期の月･火･木･金曜 9:00～11:30 12:30～17:00

英語学習アドバイザーと会話を楽しもう！（12:30～15:30）

koganei 5 国際交流支援室
- 場所：管理棟 3 階
- 開室時間：授業期の月～金曜 9:00 ～ 17:00

外国人留学生の情報交換の場。
また、これから留学したい学生の相談にものります！

中央館

koganei 6 中央館玄関ホール
オンデマンド
- 場所：2 階

南館

koganei 13 スタディルーム
学 コンセント
- 場所：3 階
- 開室時間：
  平日 9:00 ～ 21:00
  土曜 9:00 ～ 19:00

koganei 14 図書館メディアライブラリー
学
- 場所：3 階
- 開室時間：平日 10:30 ～ 18:30

koganei 15 アクティブラーニング教室 1,2
- 場所：2 階
- 開室時間：平日 8:30 ～ 19:00 土曜 8:30 ～ 16:30

koganei 16 図書館 閲覧室（第一）
コンセント
- 場所：3 階
- 開室時間：平日 9:00 ～ 21:00 土曜 9:00 ～ 19:00

koganei 17 図書館 閲覧室（第二）
学 コンセント
- 場所：1 階
- 開室時間：平日 9:00 ～ 21:00 土曜 9:00 ～ 19:00
  日曜 10:00 ～ 17:00

koganei 18 ラーニングコモンズ（図書館内）
学 コンセント オンデマンド
- 場所：1 階
- 開室時間：平日 9:00 ～ 21:00 土曜 9:00 ～ 19:00
  日曜 10:00 ～ 17:00

西館

koganei 7 PC 教室 1,2
オンデマンド
- 場所：地下 1 階
- 開室時間：月～金曜 8:30 ～ 22:00 土曜 8:30 ～ 16:30

koganei 8 W003-PC 教室
コンセント
- 場所：地下 1 階
- 開室時間：月～金曜 8:30 ～ 22:00 土曜 8:30 ～ 16:30

koganei 9 edu サポートセンター
- 場所：地下 1 階
- 開室時間：月～金曜 8:45 ～ 17:45

koganei 10 ガラス箱オフィスアワーセンター（GBC）
- 場所：1 階
- 開室時間：
  授業期の月～金曜
  10:50 ～ 18:10
  ※情報科学部の
  学生アシスタント、
  教授、相談員が
  常駐

koganei 11 情報科学部 図書室
学 コンセント オンデマンド
- 場所：1 階
- 開館時間：月～土曜 8:30 ～ 22:30（長期休業期間は除く）
- ※本の貸出は情報科学部生のみ

koganei 12 西館 ラウンジ（1・2 階）
ワイワイ コンセント オンデマンド ※1階のみ
- 場所：階段横スペース、
  GBC 前ラウンジ

• koganei campus •

授業外の

集中して勉強したい、グループで話し合いたい…など、
色々なシーンでオススメなスペースを紹介！

勉強＆憩いの場

小金井生は全員、大学貸与のノート PC を持っているので、スペースさえあればレポート作成や授業課題にすぐ取り掛かれます。

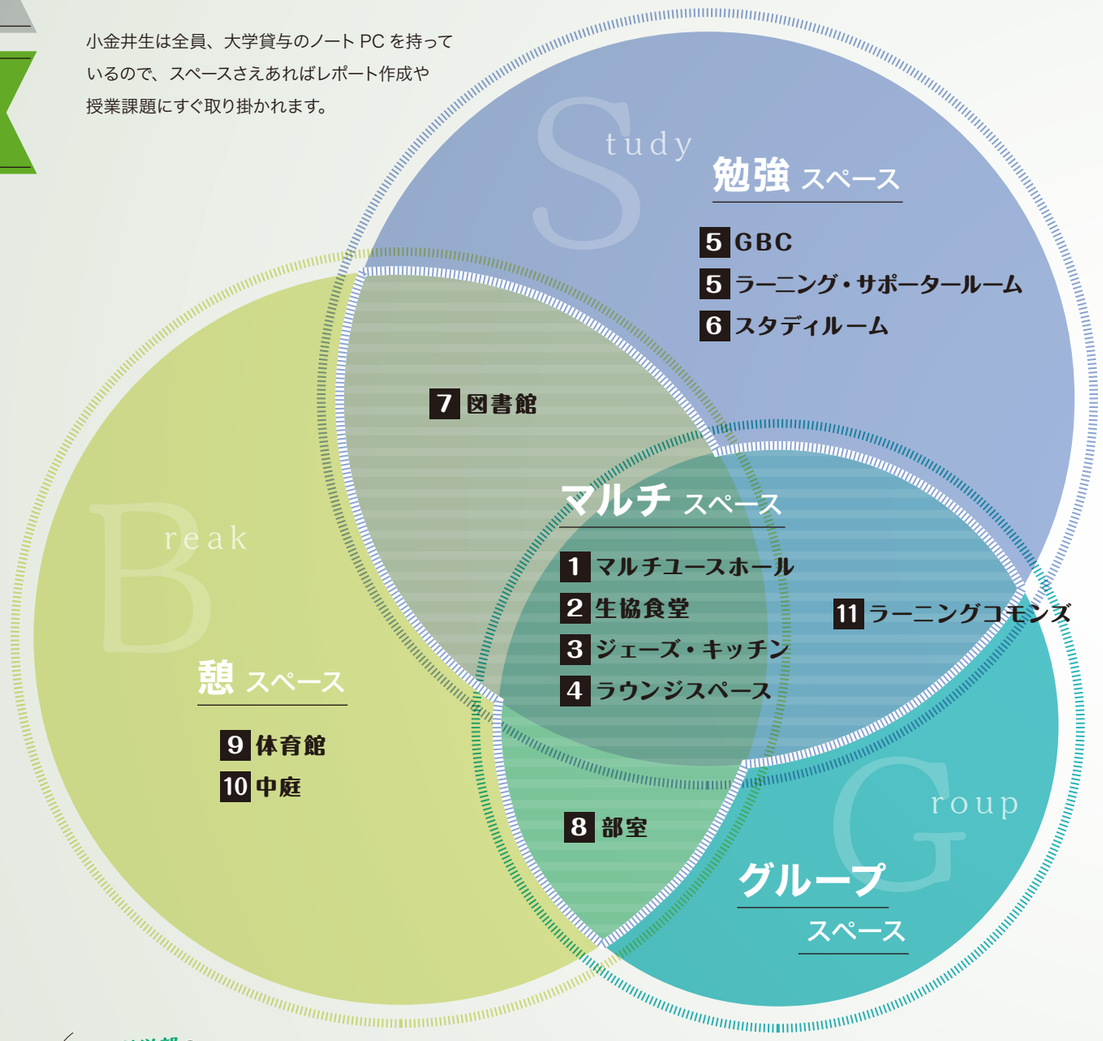

小金井3学部の いちおし スポット

情報科学部の いちおし！

サーバ室　西館 2F、6F

情報科学部では、学部の教育・研究で使用する各種システム・ネットワークの管理・メンテナンスを学生組織が担っています。**「自分たちの教育環境を自分たちで良くしていける」**のは情報科学部ならではです！

ワークショップ　東館 B1F

こちらの部屋は学生の**「ものづくり」**を支えており、最新の工作機械や精密測定機器、作業スペースが完備されています。

理工学部の いちおし！

温　室　東館 5F

東館の屋上に見えるガラスの建物が温室です。生命科学部応用植物科学科の学生たちが**「植物を健康にする」**をキーワードに、植物の病気などを日々研究しています。

生命科学部の いちおし！

1 マルチユースホール　S B G

●場所：東館 1F

その名のとおり、一人でもグループでもマルチな用途で使えます。普段利用する教室との近さから、理工学部生と生命科学部生の利用が多いです。

2 生協食堂　S B G

●場所：東館 B1F

18 時以降は小鉢が半額になるのでお得！ ビュッフェを実施しており、自分好みにカスタマイズした食事をとることができます。

3 J's キッチン　S B G

●場所：管理棟 3F

カツカレーが大人気!! 手作りの味をご提供します。
イベントも随時開催中!!

4 ラウンジスペース　S B G

●場所：西・東・南・中央館
各エントランス付近等

学生が自由に使えるラウンジが各館にあり、学部によってよく利用する場所が異なります。

5 GBC／ラーニング・サポータールーム　S

●場所：GBC／西館 1F
ラーニング・サポータールーム／西館・東館・各ゼミ室

GBC は情報科学部専用の施設。ラーニング・サポーター制度は理工学部・生命科学部で実施しています。どちらも上級生が学習サポートしてくれますよ。

6 スタディルーム　S

●場所：北館 3F・4F、東館 2F

ブースは個別に仕切られていて、課題を集中してやるには最適です！

7 図書館　S B

●場所：南館 1F・3F・B1F

理系ジャンルの本が多いのが特徴です。専門書だけではなく、小説や旅行ガイドなども充実しています！

8 部室　S B

●場所：部室棟 1F・2F

小金井キャンパスの登録団体の部室が集まる地上 2 階建ての校舎。部室の中では雑談をしたり作業をしたりなど自由に使うことができます！

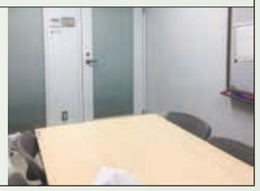

9 体育館　B

●場所：東館 2F

クラブ・サークルで埋まっていることもあるので、予約はお早めに！ ステージとロールバックチェアが壁に収納されており、大学祭などのイベントでは講堂やコンサート会場に早変わり！

10 中庭　B

●場所：中庭

四季折々、様々な木々が目を和ませてくれます。夜になるとライトアップされて綺麗です！

11 ラーニングコモンズ　S G

●場所：南館 1F

友達と話しながら勉強ができ、大型モニター、プロジェクター、ホワイトボードが自由に使えるのでグループ課題がはかどります！

小金井キャンパス周辺 人気グルメ7選！

— 7つのお店を徹底取材 & 学生調査員の実際の感想をお届け —

koganei gourmet 1 らーめん つけめん がんま

法大グルメのド定番

法政大学から東小金井の駅へ向かう途中に見えてくるのが「がんま」という黒文字の目立つ看板。のれんをくぐると「いらっしゃい」と店主の明るい挨拶が聞こえる。授業やサークルを終えた学生でお店はにぎわっている。他にもビジネスマンや休日には家族連れも多く来店し、テーブルやカウンターでそれぞれお腹いっぱい食べている。看板メニューは黒豚パグ。太麺にしょうゆベースのこってりした一品である。

黒豚パグ & サービスのまかないめし

学割など学生に嬉しいサービス盛りだくさん

学生の街、東小金井には様々な学割のある飲食店が軒を連ねる。しかし、その中でも最強の学割サービスがあるのがこのお店である。又焼とねぎを炙ったまかないめしは食欲旺盛な学生には大人気。学割で男性は大盛又は替え玉無料、女性はデザート無料とこれもまた嬉しい。常連になるとさらに別の特典を受けられるチケットをもらうことができる。これはなってからのお楽しみである。是非、法政大学に入学してからは一度訪れてほしいお店だ。

豊富なメニューも魅力の一つ

カウンターだけでなくテーブルも

koganei gourmet 2 洋食 冨士ランチ

ボリューム満点 豊富なメニュー

東小金井駅の法政と反対側の南口から３分ほど歩いたところにひっそりとたたずむ定食屋さん。冨士ランチと書かれた扉は平日のランチの時には開いていない。午後５時になるとボリューム満点の定食にありつける。お店に入ると気さくなお父さんとおとなしめなお母さんが迎えてくれる。地元のサラリーマンと学生で賑わうこのお店には法大生も多く通っている。数十年営業してきた店舗とは思えない程きれいな店内の壁にはご主人が増やし過ぎたというメニューが書かれている。今回いただいたのは、チキン甘酢醤油定食だ。アツアツでジューシーな鶏肉に甘酢と醤油の味付けで冨士ランチの人気メニューとなっている。休日にはファミリーでの来店もあるため、ミニサイズといった女性やお子様に優しいメニューもある。食べログでも人気のお店に認定されたともいうこの定食屋さんにはとても元気なご主人と、ボリューム満点で愛のこもった定食があった。

喫茶店のようなきれいな店内

チキン甘酢醤油定食

koganei gourmet 3 油そば 一平ソバ

法政から1分以内 昼休みにも大人気

法政の門を出てすぐ右に進むと赤い文字で書かれた「一平ソバ」という看板が目に入る。お店にはカウンターとテーブル席があり、外にはテラスの席がある。お店にはサラリーマンや学生で賑わっていて連日大盛況。土日には多くのテーブル席があることから家族連れも多い。普通のラーメン店とは違い、女性一人でも入りやすいのもポイントだ。料理を注文するとアツアツの太麺の油そばが登場する。そのまま食べてもおいしいのだが、テーブルにはマヨネーズやタレなどの調味料が多く並んでいる。量は並・中・大・特大と、小食の人から大食漢まで満足できる。法大生の利用率がお店の９割とかなりの人気があるのもうなずける。お店の中には卒業生たちとの記念写真もあり、法政第３の食堂といっても過言ではない。

一平ソバ 並

テラス席があるの市人気の一つ

koganei gourmet 4 お好み焼き 六甲山

お好み焼き

有名人も多く来店 四角いお好み焼き

東小金井駅北口を出て高架下を右に沿って進んでいくとコンビニの手前に六甲山と書かれた看板と黒い壁のシックなお店が見えてくる。お店に入ると壁に有名人のサインが書かれた色紙がびっしりと並べられている光景が最初に見えてくる。中には超有名スポーツ選手や人気漫画家などのサインもある。
ここのお好み焼きは普通のものとは違い、形が四角い。これは鉄板に多くのお好み焼きを並べるための工夫である。雑誌等でもこの形が特徴的だと取り上げられているが、それだけでなく味も一流である。店員さんが一つ一つ焼いてくれるので、自分たちで焼くよりふわふわで焼き上がりもきれい。味も間違いなくおいしい。法政でも研究室やサークルで多く利用されている。小金井にこんな有名店があると知らない人も多いようだ。是非訪れてみて、友人に小金井通ぶってみてもいいのではないだろうか。

壁一面の有名人のサイン

koganei gourmet 5 洋食 キッチンブラウン

リブアイロースステーキ

学生大人気の洋食 メディアでの紹介も

法政からまっすぐ東小金井駅に進んでいくといかにも洋食屋のような雰囲気のお店が見えてくる。看板メニューのオムライス・ビーフシチューがけは法大生や農工大生に大人気の一品だ。しかし、メニューはそれだけではなくステーキもあるのだ。もちろん大人気のシチューやオムライスは健在だが、これからはステーキも推していきたいそうだ。肉厚でジューシーな巨大ステーキは他のメニューに負けず劣らずボリューム満点なスタミナ料理だ。一人暮らしやサークル帰りの大学生に大人気で、テレビや雑誌などでも多く取り上げられている。法大生の中でも、このお店がＴＸ「モヤモヤさまぁ〜ず」で紹介されたことでも有名で、お店の外の看板に記念写真があるのも印象的。ＦＣ東京の選手も多数来店するそうだ。大満足のステーキやボリューム満点オムライスを是非食べてみてほしい。

クリーニング屋の真横の洋食屋

koganei gourmet 6 洋食 だんでぃらいおん

絶品のチーズハンバーグ

東小金井駅から法政大学の通学路にあるこちらのお店。大きく「だんでぃらいおん」と書かれた看板が目印。こちらのお店はテレビや雑誌等様々なメディアで紹介された有名店。法大生の中ではＣＸ「とんねるずのみなさんのおかげでした」の「きたなシュラン」で紹介されたことも有名だ。店内は1階のカウンター席、２階のテーブル席となっており、おひとり様でもファミリーでも利用できる。ここのおすすめメニューはチーズハンバーグ定食。外はカリっと中はとろけたチーズと絡み合ってふんわりとしたハンバーグは絶品。ハンバーグだけでなくご飯やサラダ、ポテト、さらに味噌汁までついてくるのでボリューム満点。こちらのお店は洋食がメインとなっているが、カレーも絶品なのでそちらもご賞味あれ。学生証を見せれば学割もしてくれる。きれいなお店に絶品のハンバーグ、是非訪れてみてほしい。

綺麗な店内

チーズハンバーグ

koganei gourmet 7 中華料理 宝華

東小金井駅目の前 ボリューム抜群

東小金井駅南口すぐに見えるお店。1971 年創業、大衆食堂として古くから多くのお客様に愛されている。カウンターとテーブル席があり、おひとり様で来る方はもちろん、ファミリーや学生まで、様々な方が利用している。連日混み合っており多くの小金井住民に愛されている。おすすめのメニューは「チャーハン・宝ソバセット」。宝そばの濃厚なスープと太麺が絶妙に絡んでおり、とても厚いチャーシューは学生にぴったり！セットのチャーハンと宝そばのスープと絡めて食べたり、お好みでコショウやラー油を宝そばにかけて食べると違った味が楽しめるので、２度、３度楽しくいただける。量もボリュームがあって、食欲旺盛な学生も大満足。大学入学後は必ず訪ねてほしいお店だ。

チャーハン宝ソバセット

ファミリーに市大人気

PC SP

法政ポータルサイト Hoppii (Hoppii)

https://hoppii.hosei.ac.jp

大学には履修や成績、シラバスなど、学生が利用する様々なシステムやサイトがあります。
それら全てのリンク先をひとまとめにしたポータルサイトが
「法政ポータルサイト Hoppii (Hosei portal to pick up information)」です。
今後、授業や成績、大学からの情報を確認したい場合には、まず**「Hoppii」**にアクセスしてみましょう。

大学からのお知らせ
大学全体に関連するお知らせが掲載されます。こまめにチェックしよう!!

学習支援システム
・授業の資料ダウンロードはここ!
・ここで課題提出があることも!
・休講の確認もここから!
・履修登録（本登録）前までは必ず仮登録を行おう!

Web 掲示板
所属学部・研究科からのお知らせや、大学の様々な部局からのお知らせが掲示されます!
毎日こまめにチェックしよう!

大学関連の
各種 HP のリンクが掲載。

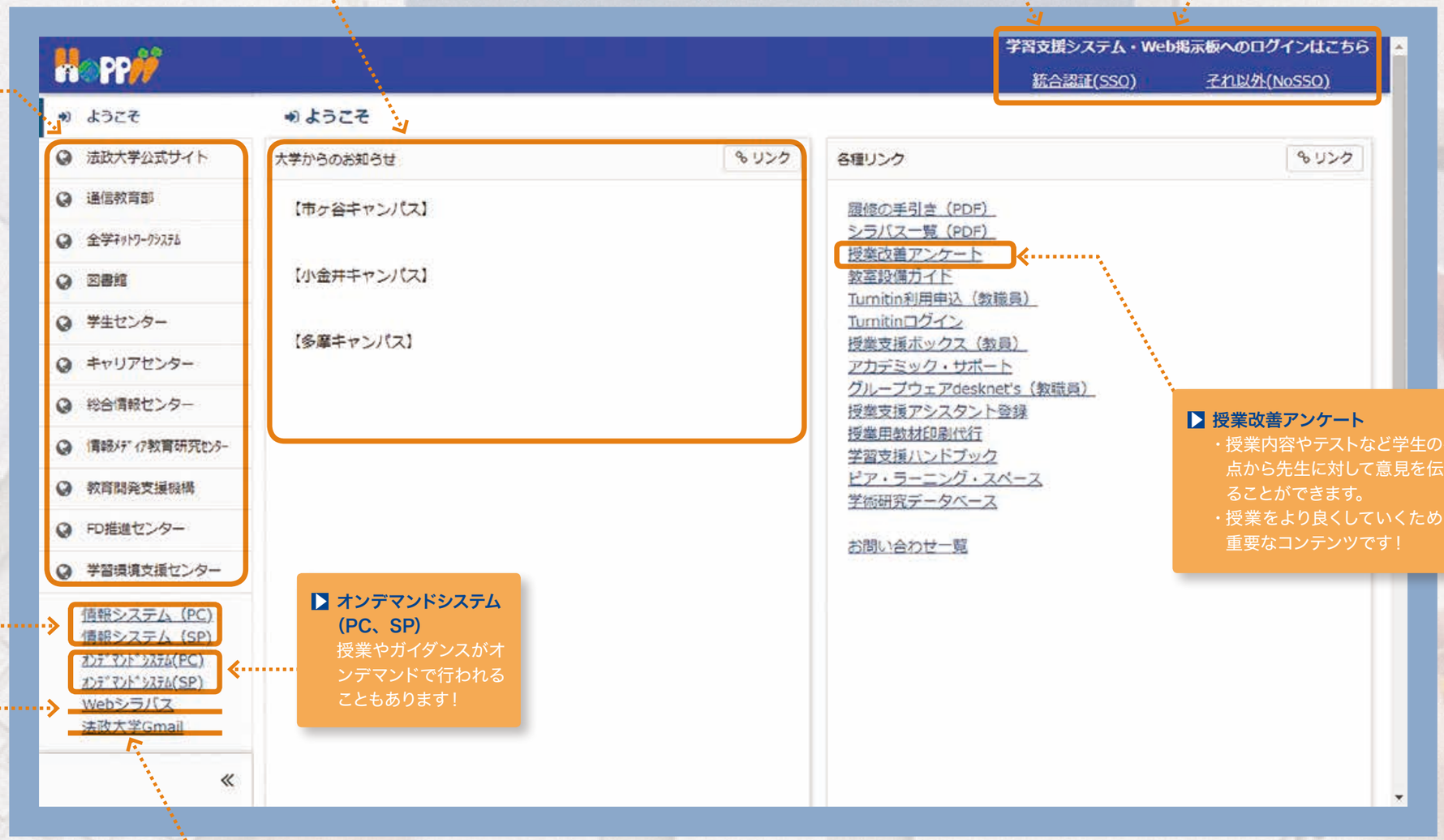

情報システム（PC、SP）
・履修登録はここから!
登録を忘れると授業を受けていても単位がもらえません! 忘れずに!
・成績通知もここで確認!
単位はとれているかな…?

オンデマンドシステム（PC、SP）
授業やガイダンスがオンデマンドで行われることもあります!

授業改善アンケート
・授業内容やテストなど学生の観点から先生に対して意見を伝えることができます。
・授業をより良くしていくための重要なコンテンツです!

Web シラバス
各授業の概要、到達目標、授業計画、テキスト・参考書、成績評価基準など、授業を選ぶ際の参考となる情報が載っています。履修を決める際はぜひ活用してください!

法政大学 Gmail
大学から付与される公式メールアドレスです。大学からの重要なお知らせも届くので、必ず毎日チェックしよう!

新入生のための

調べものコーナー

大学生活が始まり、授業やサークル、アルバイトなど知りたい情報がたくさん。知れば知るほど、より有意義な学生生活を過ごせるかもしれません。「授業」「サークル」「食べ物」「勉強」「アルバイト」のカテゴリー別に情報が得られる場所を紹介します！

知りたい情報はどこから得られる??

そんな疑問を解消します!!

授業

履修の手引き	履修や授業に関する詳しい内容が確認できます。	わからないことがある場合は **所属学部の窓口** に訊いてみましょう。
Web シラバス（講義概要）	各授業の概要が Web 上で公開されるので、授業の到達目標テーマ、授業計画、テキスト・参考書、成績評価基準など授業を選ぶ際の参考となる情報が閲覧できます。	わからないことがある場合は **所属学部の窓口** に訊いてみましょう。
新入生サポート（市ケ谷キャンパスのみ）	4 月初旬から中旬にかけて、大学の室内や履修要綱の読み方など新入生の様々な相談に先輩が自身の経験談を交えながらお答えします。気軽に相談してみましょう。	学部によって履修相談会を実施している学部があります。実施有無については **所属学部の窓口に** 確認してみてください。

勉強

図書館（レポート系）	レポートや論文を書く際の資料の探し方については、図書館の HP「調べる･探す」より確認してみましょう。有益な情報が沢山掲載されています。	わからないことがある場合は **図書館レファレンスカウンター** に訊いてみましょう。
公務人材育成センター（公務員系・法曹系）	公務員講座や法職講座については公務人材育成センターのパンフレットを確認してみましょう。	わからないことがある場合は **公務人材育成センター** に訊いてみましょう。
高度会計人育成センター（簿記・会計系）	簿記・会計系の資格取得については、高度会計人育成センターのパンフレットで確認してみましょう。	わからないことがある場合は **高度会計人育成センター** に訊いてみましょう。
エクステンション・カレッジ（各種資格系）	法律系、実務・ビジネス系の資格取得については、エクステンション・カレッジのパンフレットで確認してみましょう。	わからないことがある場合は **エクステンション・カレッジ** に訊いてみましょう。
グローバル教育センター（留学系）	留学関係や英語強化プログラム（ERP）については、グローバル教育センターの HP で確認してみましょう。	わからないことがある場合は **グローバル教育センター** に訊いてみましょう。 学部独自の留学制度・海外研修は **所属学部の窓口** に訊いてみましょう。

サークル

大学HP／学生手帳	登録団体になるための条件を満たしているサークル（登録団体）については、大学 HP および学生手帳で確認ができます。
学生センター	学生センターは正課授業以外の学生生活全般を扱っています。サークル（登録団体）の情報など課外活動に関する情報が得られます。気軽に訊いてみてください。

食べ物

大学HP／学生手帳	食堂・店舗については大学 HP、学生手帳を確認してみましょう。店舗名・場所・営業時間まで情報が記載されています。

バイト

学生アルバイト情報ネットワーク（求人情報提供システム）

「学生アルバイト情報ネットワーク」とは、求人情報提供システムです。本学では、この「学生アルバイト情報ネットワーク」に加盟しているので、アルバイト求人を検索する時には活用してみましょう。パソコンや携帯電話から、いつでもどこでもアルバイト情報検索が可能です。詳細は大学 HP、学生アルバイト紹介システム利用の手引きを確認してみましょう。

わからないことがある場合は **学生センター** に訊いてみましょう。

仲間から 情報が得られます♪

・先輩・

学生生活を経験している先輩なら新入生にとって必要な情報を知っているかもしれません。先輩に気軽に訊いてみましょう。

・友達・

あなたの知りたい情報は友達も同じではないでしょうか。友達の輪を広げることであなたの知りたい情報が得られるかもしれません。友達を作って気軽に訊いてみましょう。

仲間づくりのための おすすめ情報

色々な活動やプログラムに参加してみよう！

●ゼミ

→ゼミは教員指導のもとで関心のあるテーマを研究する演習形式の授業です。同じ学部の学生と少人数で密な時間を過ごすことが多く、自然と親しくなっていきます。

●サークル

→サークルは同じ趣味など、共通点のある仲間が集まって活動するグループです。共通の趣味等を通じて、仲良くなれる人が見つかるかもしれません。また、他学部の学生と出会える機会にもなります。

●授業外の教育プログラム

→課外教養プログラム、L ステゼミ、職員トーク、OB・OG トークなど、学部を問わず参加できる授業外の教育プログラムがあります。参加することで他学部の学生と出会える機会になります。

●学生スタッフ活動(ピアネット)

→学生の視点を取り込み、学生が学生を支援するのが「ピア（Peer：仲間）サポート」活動。ピアネット所属の学生スタッフ活動では、様々な学部の学生がスタッフとなって活動しているので、他学部の学生と出会える機会になるのはもちろん、仲間づくりの場にもなります。

※課外活動に参加することで多くの人と出会い仲間を作るきっかけになります。空いている時間には積極的に参加してみましょう。

PROGRAM

学びのステップアップ

授業にでるだけじゃおもしろくない！
法政大学には、卒業するために必要な授業以外にも、
自分の専門性やスキルアップにつながるたくさんの「学び」があります。

英語力をUPしたい！

ERP（英語強化プログラム）

ERP（英語強化プログラム）とは、英語スキルの養成と統合を目的としたプログラムで、将来、海外留学や国際的な企業・機関への就職を考えている方はもちろん、「英語力をもっと伸ばしたい！」という方にもおすすめです。学部や学年を問わず、受講資格（TOEFL®、TOEIC®、IELTS、英検CSE2.0®、英語プレイスメントαいずれかの所定のスコアを持っている方）を満たせば参加可能なので、英語力向上のほかに、様々な人との交流もできます。授業は外国人講師が担当します。

（※定員を超えた場合は抽選。）

海外でボランティア活動したい！

国際ボランティア・国際インターンシッププログラム

国際ボランティア・国際インターンシップとは、学生が海外での様々な体験を通し、グローバル人材を養成するプログラムです。国際ボランティアでは、派遣先で必要としている活動に他国の留学生とともに参加し、直接交流することで文化や言葉の壁を越えて相互に理解を深めながらコミュニケーション能力を養います。国際インターンシップでは、フィリピン、ベトナム、ルーマニア、米国、中国などの本学協定校や受入団体の協力を得て、企業などでのインターンシップやプロジェクトに参加します。国際ボランティア・国際インターンシップともに、日本国内では得ることのできない貴重な体験となり、一生の財産になります！

Gラウンジへ

Gラウンジ（Global Lounge）とは、3キャンパスに展開されている外国語コミュニケーション施設です。英語ネイティブスピーカーである「学習アドバイザー」が昼休みを含めた1日3時間、Gラウンジで学生のみなさんを待っています（在室日はホームページで要確認）。英語学習について相談したい、海外の文化について知りたいなど、英語や海外について興味・関心のある方はぜひ一度行ってみましょう！ Gラウンジは ERP（英語強化プログラム）、英会話・英語試験講座、また国際ボランティア・国際インターンシップの申込受付窓口となっています。

多摩Gラウンジ

場所　市ケ谷：大内山校舎2階　多摩：総合棟地下1階タマえもん向かい　小金井：管理棟4階

※Gラウンジの開室日はグローバル教育センター HP でご確認ください。

レポート・論文を作成したい！

関連情報を収集したい！

図書館データベース

大学の学びにおいて、特にレポート・論文作成をする際には、情報収集は欠かせません。図書館では関連図書を探したり、データベースを活用するなどして、より効率よく、質の良い情報を集めることができます。データベースを有効に活用するための講習会も催していますので、ぜひ参加してみてください。また、学生選書コーナーにはライブラリーサポーターが選書ツアーで選んだ「みなさんに読んでもらいたい！」本が置いてありますので、手にとってみてください。新たな興味が広がるかもしれません。

参考 2019年度のデータベース講習会

D1-Law	第一法規法情報総合データベース 法令（全条文）、判例（「判例タイムズ」解説含む）、文献情報を収録。
CiNii Articles	雑誌記事索引データベース 国内の学会誌・大学紀要の論文や雑誌記事の検索
東洋経済 DCL	「週刊東洋経済」「会社四季報」「就職四季報」など、東洋経済新報社の主要コンテンツ
日経テレコン・日経バリューサーチ	「日本経済新聞」「日経産業新聞」「日経 MJ」「Nikkei Asian Review」の記事や、企業情報、調査・データ等
eol	有価証券報告書、企業情報等

※2020年度の日程等については、図書館 HP をご確認ください

図書館へ

資格を取りたい！

資格課程授業

必要な授業を受けて単位を得ることで資格を取得できたり、受験資格が得られる資格があります。
学部独自で取得できる資格もあるので、興味のある人は各学部窓口で聞いてみよう。

●教員免許状（中学校・高等学校）
学部により定められた教職課程の科目を修得し、教育実習をクリアすれば、中学・高校の一種免許状が取得できます。取得できる免許状の種類は学部・学科により異なります。

●図書館司書・学校図書館司書教諭
司書または司書教諭に関する科目を修得すると取得できる資格です（司書教諭は教員免許も必要）。司書の知識や技能が必要とされる職場も増えているのでおすすめの資格です。

●社会教育主事
社会教育主事に関する科目を修得すると社会教育主事単位取得証明書が発行されます。卒業後、一年間社会教育主事補の業務につくことで社会教育主事になることができます。

●博物館学芸員
博物館学芸員に関する科目を修得することで取得できる資格で、実習もあります。就職する際には博物館や美術館以外にも文化財保護の専門職員など活かせる機会も多くある資格です。

その他資格課程や学部独自の資格課程についてここで確認しよう ⋙ http://www.hosei.jp/careershien/shikaku/sonotashikaku.html

各学部窓口または教職・資格担当窓口へ

就職が気になる…

「就活は3年生になってから」と考えているアナタ、確かに多くの学生が準備をはじめるのは3年生になってからですが、就職活動では自分が大学時代に「何をどう頑張ってきたか」が問われます。言い換えれば、1・2年生の学生生活もとても大切なのです…。1・2年生から参加できるイベントも多数あるので早速キャリアセンター HP で確認！ 自分の進路について考え始めましょう。

キャリアセンターへ

場所　市ケ谷：外濠校舎2階、多摩：総合棟2階、小金井：管理棟2階

公務員を目指している！

公務員講座

国家公務員や地方公務員を目指す方におすすめなのは公務員講座。学年に応じたカリキュラムが組まれていて、卒業生（公務員）や内定者の体験談を聴く機会もあります。学外の専門学校に通うより費用と時間も格段に節約できます。一度、話を聞いてみては？

公務人材育成センターへ

場所　市ケ谷：外濠校舎2階キャリアセンター内

公認会計士を目指している！

HAPP

三大国家資格の一つ、公認会計士を目指すなら HAPP（Hosei Accounting Profession Program）。まずは簿記3級からスタートです。プロの講師がわかりやすく教え、少しずつレベルアップをはかります。公認会計士試験は司法試験と並んで難関ですが、その資格は一生モノです。チャレンジしてみる価値ありますよ！

高度会計人育成センターへ

場所　市ケ谷：外濠校舎2階キャリアセンター内

資格を取りたい！

エクステンション・カレッジ割引提携講座

学外の資格学校の講座（法律系、実務・ビジネス系）を割引価格で受講できます。積極的に活用して、将来のスキルアップに役立てましょう。
※学内では実施しません
（資格学校への通学等）

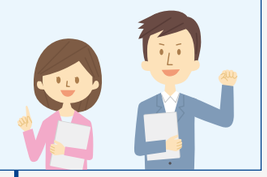

エクステンション・カレッジへ

場所　市ケ谷：外濠校舎2階キャリアセンター内

VOLUNTEER

時間で選べる！——法政 ボランティア ガイド

ボランティア活動をすることは、世のため人のためだけでなく、自分自身が成長する「きっかけ」にもなります。授業において培われる学力とは異なる能力を、ボランティア活動を通して発達させていきましょう！
大学が主催しているボランティアプログラムを実施時間でカテゴリー分けし紹介します!!

時間がなくてもこれならできる　お手軽ボランティア　30分

・キャンパス周辺清掃・

月1回昼休みの時間を使って、外濠公園のゴミ拾いを行います。

・エコキャップ回収・

月1回昼休みの時間を使って、外濠校舎、富士見坂校舎に設置してある回収ボックスからペットボトルキャップを回収します。

ボランティアセンターより

まずは、お手軽ボランティアから始めてみませんか？ 少しでもボランティアに興味のある方は、各キャンパスのボランティアセンターまでお越しください。学内・学外を問わず一人一人の興味・関心に合ったボランティア活動を紹介します。

空きコマを活用！ 自分の視野を広げられる　充実ボランティア　半日

・継続ボランティアプログラム・

毎年実施している人気のボランティア講座です。学外の方とも触れ合うことで、社会勉強にもつなげられます。

● 手話講座
全8回の内容で、手話の指文字からあいさつ、簡単な自己紹介まで学びます。
（講師：NHK ニュースキャスター 中野佐世子氏）

● 高円寺子ども食堂ボランティア
子ども食堂に来る方へのボランティア。学生が考えたイベントも企画実施しています。

● わんぱくこども広場ボランティア
大学近隣の児童館でのイベント補助、またイベント企画もできます。こども達の笑顔に癒されるボランティア。

VSPって？

市ケ谷ボランティアセンターの学生団体の1つです。**<学部生へのボランティア活動の促進>**をモットーに活動しています。主な活動は、キャンパス周辺清掃、エコキャップ回収などの身近なボランティア、学生スタッフが様々なテーマを決めて企画実施するプログラム、また、一日がかりで行う富士山ボランティアツアーなどです。私たちVSPは、学生に向けた学内外で気軽に参加できるボランティアを日々企画しています。19年度から田町校舎VSPも活動を開始しています。私たちと一緒にボランティアを通して自分たちで何かを変えてみませんか？

※これらの講座は2019年度に実施したものの一部です。
2020年度以降は内容が変更になる場合があります。

休日も家にこもらず外に出よう　成長ボランティア　1日

・被災地支援　物産展・

岩手県・熊本県などの物産を売り、売り上げを被災地に寄付しています。

・富士山外来植物駆除・トレイル整備・

富士山クラブ協力のもと、富士山山麓で5月にオオキンケイギクなどの外来植物駆除、10月にトレイル整備を行っています。

・ゆくのき学園・

ボランティア協定校として、行事運営の補助などをしています。また、多摩キャンパスとゆくのき学園をむすぶ道に木製の階段を設置するなどの整備をし「学びの道」を完成させました。同学園には、本学学生が授業や放課後支援活動のボランティアをしていますので、今後、「学びの道」が活用されます。

・ヴィラ町田・

介護老人福祉施設で、演奏会や季節の行事を行い学生と高齢者の交流を深めています。

時間と自由がある学生時代に　じっくり型ボランティア　宿泊

・東北被災地ボランティアツアー・

8月下旬〜9月上旬、岩手県遠野市を拠点に被災地支援ボランティアを行います。主な活動内容は、仮設住宅での岩手弁かるた大会、ボッチャ体験会、薪割り、避難道の整備など様々なボランティア活動です。学生スタッフは、活動内容を掲載した手書きの「チーオレ新聞」の作成や、ミーティングを重ね企画内容などの検討をしています。今後の復興支援の在り方や地方自治体の活性化などについても考えるいい機会です。

・スタディーツアー・

東日本大震災で被害を受けた福島・岩手・宮城の三県の現状視察を行います。12月上旬には日帰りで福島県、3月上旬には3泊4日で岩手県・宮城県を訪問します。

・防災キャンプ・

「いざ災害が起きた時、あなたならどうしますか？」を考えるために大学で被災した時のことを想定した宿泊訓練を行います。

チーム・オレンジ って？

通称チーオレは、**<東北被災地のために私たちにできることを！>**という理念のもとに発足しました。私たちは主に3つの分野で活動に取り組んでいます。1つ目は、実際に足を運んで被災地の今を肌で感じる活動です。2つ目はオリジナルグッズの企画を含めた学内での物産展や学食企画などの東京でできる活動です。3つめは防災キャンプなどでの起震車体験や避難所体験などの防災啓発活動です。震災から8年経過しましたが、震災への意識を風化させないため、そして私たち学生にとって、いつかまた来る災害への耐性を付けるためにも、チーオレは活動を続けています。とっさの時あなたならどうしますか？ 他のひとを助ける事ができますか？ 一緒に考えてみませんか。

大学には、ボランティア活動をサポートする ボランティアセンター という組織が各キャンパスにあります。

市ケ谷キャンパスボランティアセンター
場　所：市ケ谷キャンパス
　　外濠校舎1階 学生センター内
電　話：03-3264-9516
E-mail：ichigayavc-apply@ml.hosei.ac.jp

多摩キャンパスボランティアセンター
場　所：多摩キャンパス
　　16号館（EGG DOME）2階
電　話：042-783-2073
E-mail：tama-vc@hosei.ac.jp

小金井キャンパスボランティアセンター
場　所：小金井キャンパス
　　管理棟2階小金井学生生活課内
電　話：042-387-6041
E-mail：kgakusei@hosei.ac.jp

社会へ飛び立つ準備をサポート！

キャリアセンター

キャリアセンターには役立つ情報が盛りだくさん！
1、2年生のうちから
キャリアセンターをフル活用しよう!!

1・2年生 から 行ってみよう！
キャリアセンター ってどんなところ??

キャリアセンターは、学生のみなさんが
大学卒業後に **社会へ飛び立つため** の **準備** や **活動** を **サポートする場所** です。
学年に関係なく、どんどん活用してくださいね♪

個別相談 を 利用してみましょう ☆

就職・大学院進学・留学・・・
みなさんの卒業後の進路は、幅広い選択肢から自分自身で選んでいきます。
そんな時、キャリアセンターでは１対１の進路・就職相談ができますので、お気軽に何でもご相談ください！些細な疑問や、友人同士での相談も OK ですよ☆

図書・雑誌・資料 の 閲覧ができます ☆

キャリア関連本や公務員情報、新聞、雑誌なども閲覧できます。
学年に関係なく、便利＆身になる書籍が揃っていますので、ぜひチェックしてみてください♪ テーブルもあるので、ゆっくり閲覧できますよ！

みなさんのキャリアを サポートする イベントも充実 ☆

キャリアセンターでは、企業の方から色々なお話しが聞けるイベントなど、大学卒業後の進路検討や就職活動に役立つイベントを多数開催しています。1・2 年次より積極的に活用することで、じっくり時間をかけて、広い視野で自身の将来について考えることができますよ。ぜひご参加ください！！

就職活動 や 進路選択 のための情報も充実 ☆

キャリアセンター、実は「情報の宝庫」なんです。法政大学 OB･OG の進路情報や、インターンシップに関する情報など、様々な情報を得られますので、ぜひお気軽に活用してください！ Web 上で情報を Get できる、とっても便利な「キャリア就職システム」もご利用いただけます。詳しくは、キャリアセンターで♪

キャリアセンターを利用するのに「早すぎる」はありません！
最初はドキドキするかもしれませんが、「なんとなく」「ふらっと」で OK です♪
ぜひお気軽に、キャリアセンターのサービス・情報をご利用ください。

1・2 年生のご利用大歓迎です♪
キャリアセンタースタッフ一同、お待ちしております☆

友だち登録用 QRコード

★キャリアセンターの LINE 公式アカウントも CHECK ★

イベント情報や、キャリアセンター開室時間の変更情報などを発信します。
いち早く情報を確認できますので、ぜひ友だち登録してくださいね！

• ichigaya campus •
市ケ谷キャリアセンター

場所：外濠校舎2F

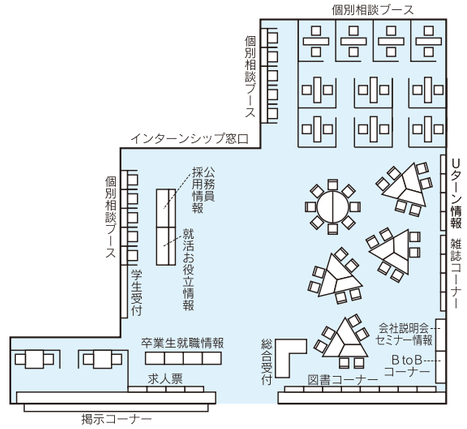

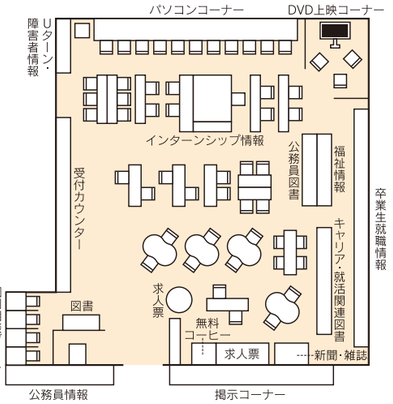

• tama campus •
多摩キャリアセンター

場所：総合棟2F

• koganei campus •
小金井キャリアセンター

場所：管理棟2F

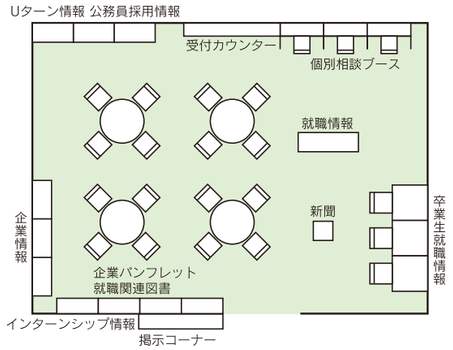

GLOBAL

グローバル教育センター

文部科学省「スーパーグローバル大学創成支援」採択校の法政大学は、グローバル教育プログラムが豊富。しかも、レベルに合わせて用意されているので、確実にステップアップしていけます。

派遣留学制度（協定校留学）

Study Abroad Program

世界各国の協定校へ1年間留学

学部を問わず、2・3年次の応募者の中から選考のうえ、3・4年次に奨学金を支給し、各協定大学に1年間もしくは半期派遣する本学独自の留学制度です。奨学金は派遣先大学により70～100万円（半期留学の場合、半額）が支給され、派遣先の授業料は全額免除されます（ただし留学年度の本学の学費は本人負担）。
また、留学先の大学で修得した単位は、教授会で審議のうえ、学部により30～60単位を限度に法政大学の卒業所要単位として認定されます。

■派遣大学数

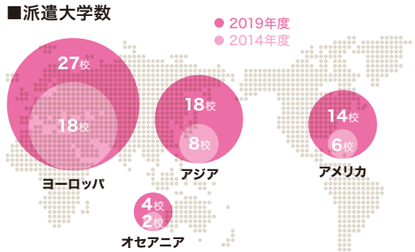

■派遣受入学生数

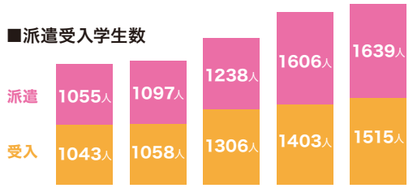

派遣：派遣留学生、海外短期語学研修、留学プログラム、学部SA等
受入：外国人留学生、交換留学生、情報科学DDP生、学生セミナー等
（注：DDP生はダブル・ディグリー・プログラム生）

■海外協定校：44カ国・地域

◀ ボイシー州立大学

モスクワ国立大学 ▶

本学では1975年以降、海外の大学と交流を行っています。大学間の交流促進のための学術一般協定、派遣留学・ESOPの基となる学生交換協定、研究者交換協定、さらには学部独自のプログラムであるスタディ・アブロード（SA）プログラム協定等を締結しています。

ESOP　交換留学生受入れプログラム

Exchange Students from Overseas Program

海外の協定校から広く交換留学生を受け入れるため1997年より開設。日本の文化や社会、政治、経済等のテーマを英語のゼミ形式で学びます。2019年度には189名の留学生が受講しました。本学学生も所定の要件を満たせば受講でき、多くの学部で単位認定されます。国内にいながら留学生と学ぶことで、グローバルな視点を身に付けることができます。

Gラウンジ

Global Lounge

外国語コミュニケーション空間として「Gラウンジ（Global Lounge）」を、市ケ谷、多摩、小金井の各キャンパスに展開しています。キャンパス内にいながらにして、ネイティブスピーカーとの日常的なコミュニケーションの機会を持つことができ、より実践的な語学力を身に付けることができます。

グローバルポイント制度

Global Point System

留学や語学研修など大学が指定する対象プログラムへの参加についてポイントを付与することで、学生の皆さんのそれぞれの活動状況を把握し、今後の学習に役立てることを目的に実施しています。
各種プログラムに積極的に参加し、一定のポイントを獲得した方は本学スーパーグローバル大学創成支援事業のロールモデルとして表彰されます。

ERP 英語強化プログラム

English Reinforcement Program

ERP（英語強化プログラム）はネイティブスピーカー講師による英語スキルの養成とその統合を目的としたプログラムです。将来、海外留学や国際的な企業・機関への就職を検討している方に受講をおすすめします。
受講には申し込みが必要です。
詳しくはグローバル教育センターホームページよりご確認ください。

申し込みには語学スコアが必要となります。※

TOEFL iBT®45点以上／TOEFL ITP®450点以上
TOEIC®／TOEIC IP®500点以上
IELTS 5.0以上／英検 ®CSE2.0 2200点以上
英語プレイスメントテストα 640点以上

※入学時に受験した英語能力測定テストのスコアを申し込みに利用することができます。

■3キャンパスの受講者数（2019年度）

秋学期：307人
春学期：557人
合計 864人

1 Listening Speaking Reading Writing　**英語力の総合的な底上げ**
4つの技能統合を重視した授業！

2 **留学準備・留学後のフォローアップ**
実用的な英語が身に付くので、留学前の準備や留学後の英語力維持に。

3 **外国人講師による指導**
授業は外国人講師が担当します。

4 **少人数授業**
1クラス15名程度で、双方向の授業ときめ細かい指導。

国際ボランティア

International Volunteer

グローバル教育センターが主催している「国際ボランティア」プログラムです。夏季休暇中と春季休暇中の3週間程度、派遣先で必要としている活動に他国の留学生とともに参加し、直接交流することで、文化や言葉の壁を越えて相互に理解を深めながらコミュニケーション能力を養います。

国際インターンシップ

International Internship

グローバル教育センターが主催している「国際インターンシップ」プログラムです。夏季休暇中と春季休暇中に、現場に身を置き国際協力や国際的なビジネスに対する理解を深めるため、1週間から4週間程度の「国際インターンシップ」プログラムを実施しています。海外の企業やNGO団体でのインターンシップを通じて、グローバル環境での働き方や企業文化の違いを学びます。

さらに、さまざまな学びの機会（プログラム）を提供しています

短期語学研修
夏季休暇中と春季休暇中に、英語をはじめとした外国語の語学力の強化のため、2週間から4週間程度の短期語学研修を実施しています。初めて海外に行く方にもお勧めの研修制度です。

学部独自のSA制度
SA:スタディ・アブロード
文学部英文学科・経営学部・国際文化学部・人間環境学部・キャリアデザイン学部・GIS(グローバル教養学部)・経済学部・社会学部・理工学部・生命科学部・情報科学部で実施されている学部独自の留学制度です。

TOEIC®IPの全学実施
（3キャンパス）
自分の英語レベルを把握し、英語学習に役立てる機会として、全学的なTOEIC®IPの一斉実施を行っています。客観的に実力を測定することが、英語学習へのモチベーションや、留学、就職などに必要な英語レベルの向上につながります。

Every Day 英会話
～Four Seasons English～
学内で毎日継続して英会話のレッスンを受けられる講座です。外国人講師が担当し、正課授業の空き時間に、楽しく受講できます。少人数のレッスンで、英会話に慣れていない人でも安心です。

先輩が教える！

楽しく学べる

学外施設6選

各キャンパスの近くには意外と知らない学べるスポットがたくさん。大学生活は授業を受けているだけじゃもったいない！外に出て学びの刺激をもらおう。先輩が実際に行ってみたイチオシの施設を紹介します!!

基本情報
交 アクセス
料 料金
時 営業時間
休 休館日

1 市ケ谷キャンパス

東京が誇る世界三大市場のひとつ

東証 Arrows

東証 Arrows とは東京証券取引所の情報を発信する施設です。証券取引所は、証券会社同士が、上場会社が発行した株式を売買するところで、投資家は証券会社を通じて、証券取引所で売買します。東証は、ニューヨーク、ロンドンと並んで世界三大市場にも名を連ね、毎日約1億件の注文を受けています。施設内ではニュースでよく見るマーケットセンターの他に、今では発行されていない証券など過去の貴重な史料を展示したコーナーもあります。社会人への第一歩として、まずは経済のリアルを感じてみませんか？

基本情報 交 東京メトロ東西線・日比谷線茅場町駅より徒歩5〜7分/都営浅草線日本橋駅より徒歩5分 料 無料 時 9時〜16時30分（入館は16時まで） 休 土曜、日曜、祝祭日、年末年始

課外教養プログラムの学生スタッフ企画で見学ツアーを実施しました！
→課外教養プログラムに興味のある方はピアネットガイド３ページへ！

株式投資体験コーナーでは、所持金 1000 万円を元手にゲーム感覚で売買を体験できます！

マーケットセンターは東証のシンボル

風水を考慮した東側の正門

ゲームなので損せずに投資体験ができる！

2 市ケ谷キャンパス

皇居の向かいにある日本初の国立美術館

東京国立近代美術館

13,000 点を超える充実した所蔵品のうち、選りすぐりの約 200 点を年 4 回ほど展示替えしています。横山大観や菱田春草、岸田劉生など日本史でお馴染みの有名画家による重要文化財が勢ぞろい！季節によって変わる日本画は必見です。それらに影響を与えた海外画家の作品を隣に飾るなど、配置にもこだわっています。また、静かな北の丸公園の中にあるため人目を気にせず、思う存分作品を鑑賞できます。名作たちが、あなたを近代美術の世界へ誘ってくれるはず！

基本情報 交 東京メトロ東西線竹橋駅より徒歩3分 料 学生証の提示で所蔵作品展無料、特別展・共催展割引料金 時 10時〜17時/金曜、土曜は20時まで（入館は閉館30分前まで） 休 月曜（祝日の場合は開館）、展示替期間、年末年始

屋外展示も立派な作品！威風堂々とした外観

4階の「ハイライト」は所蔵品を凝縮して楽しめる

明治から昭和にまたがる近代史の時代背景と結びつけて鑑賞すると、作品をより深く味わえます！

明るい窓辺から自然豊かな皇居が臨める

館内は広々としていてゆっくり見ることができる

・・オトク情報・・
法政大学は「国立美術館キャンパスメンバーズ」に入会しています。美術館の窓口で学生証を提示するだけで、所蔵作品展は無料、特別展・共催展は割引で観覧することができます。対象は東京国立近代美術館、国立西洋美術館、国立新美術館、国立映画アーカイブです。ぜひアートを気軽に楽しんでください！

3 多摩キャンパス

新選組の　所縁の地、日野市の歴史を体感しよう！

日野市立 新選組のふるさと歴史館

大河ドラマでおなじみの新選組に特化した資料館です。彼らの一番の後援者であった佐藤彦五郎の日記などの貴重な資料や、日野宿本陣の別館などがあります。また、展示は新選組の誕生から終焉まで歴史がひとつの流れになっていて、わかりやすく学ぶことができます。近藤勇や土方歳三が交流した日野だからこそ体験できる施設です！

基本情報 交 JR中央線日野駅より徒歩15分 料 大人200円（日野宿本陣共通観覧券300円） 時 9時30分〜17時（入館は16時30分まで） 休 月曜（祝日の場合はその翌平日）、年末年始（12月29日〜1月3日）

スタッフさんの着付けにより、本格的な隊服（和装・洋装）を着ることができます。私達も体験してみました！

新選組になり　きってみよう

床には当時の東京の地図　がぴっしり！

佐藤彦五郎が暮らしていた家に入れる！

4 多摩キャンパス

縄文時代にタイムスリップ！

東京都立埋蔵文化財調査センター

多摩ニュータウン開発の際に発掘した出土品を展示しています。館内では火おこしや土器作り、縄文食の試食など様々な体験教室が開かれています。また、遺跡庭園では当時の集落を忠実に再現！3 棟の竪穴式住居では予約なしで見学できるので、誰でも気軽に 4500 年前の縄文時代の暮らしを体験できます。教科書で習った縄文時代の実際の姿を自分たちの目で確かめてみてください！

基本情報 交 京王相模原線京王多摩センター駅・小田急多摩線小田急多摩センター駅より徒歩5分 料 無料 時 9時30分〜17時（11月〜2月は遺跡庭園「縄文の村」のみ16時30分まで） 休 年末年始（12月29日〜1月3日）、展示替えによる休館（3月中旬）

発掘された出土品を数多く展示

誰でも着られる縄文服の試着コーナー

予約をすれば、どんぐりをすり潰した縄文クッキーを作って食べられます！

当時の暮らしを体験！ 竪穴式住居

5 小金井キャンパス

江戸東京の街並みを歩こう！

江戸東京たてもの園

江戸時代から昭和初期までの、移築した復元建造物 30 棟を展示している日本でも数少ない野外博物館です。戦前、延焼を防ぐ策として流行した看板建築をはじめ、昔ながらの日用品を販売している様子を再現した建物や、中で食事が楽しめる明治時代に建てられた豪勢な洋館などがあります。今と昔を見比べてみると新たな発見があるかもしれません。小金井公園と隣接しているので、お散歩がてら気軽に立ち寄ってはいかがでしょうか。

基本情報 交 JR中央線東小金井駅よりバス6分、小金井キャンパスより徒歩17分 料 大学生320円 時 4月〜9月：9時30分〜17時30分/10月〜3月：9時30分〜16時30分（入園は閉園30分前まで） 休 月曜（祝日または振替休日の場合はその翌日）、年末年始

「千と千尋の神隠し」に登場するボイラー室のモデルとなった建物や町並みなど要チェック！

昔の下町の風情を楽しめる

ル・コルビュジエの弟子前川國男の自邸

6 小金井キャンパス

ギネスに認定された世界一のプラネタリウム

多摩六都科学館

世界一のプラネタリウムと観察・実験・工作が楽しめる体験型ミュージアム。ギネスにも登録されているプラネタリウム投影機は、1 億 4,000 万個を超える星々を映し出します。体験コーナーも数多く存在し、その中でも月の重力を疑似的に体験できるコーナーは特にオススメ。その他にも、5 つの展示室を楽しんだり、ボランティアさんのおもしろいお話を聞くことができます。ぜひ、満天の星と私たちの生活を支える科学を体感してみませんか？

基本情報 交 西武新宿線花小金井駅より徒歩18分、バス8分（他多数の駅からバスが出ている） 料 大人520円（その他プラネタリウムや大型映像観覧付券のセット販売あり） 時 9時30分〜17時（入館は16時まで） 休 月曜（祝日の場合は開館し翌日）、祝日の翌日、年末年始、保守点検等臨時休館あり

課外教養プログラムの学生スタッフ企画で見学ツアーを実施しました！
→課外教養プログラムに興味のある方はピアネットガイド３ページへ！

プラネタリウムドームいっぱいに広がる大迫力の大型映像も毎日楽しめます！

直径 27.5m！世界最大級のプラネタリウム

疑似的に竜巻を起こすことができる

「しくみの部屋」では様々なものの仕組みを学べる